

RESUMEN: Continuará registrándose en la región temperatura diurna alta a sensiblemente alta los días miércoles y jueves.

SISTEMAS METEOROLÓGICOS ACTIVOS:

Persiste el flujo de aire de aire marítimo tropical con bajo contenido de humedad hacia la vertiente oriental del país, el cual mantiene en la mayor parte de la región las condiciones de cielo despejado a medio nublado y temperatura alta. La corriente de vientos máximos (→) propaga nubosidad alta sobre el Noreste del país.

PRONÓSTICO:

DE 18:00 HRS. DEL 23/MAR/2010 A 18:00 HRS. DEL 24/MAR/2010

Se espera que durante la próximas 36 a 48 horas continúe la afluencia de aire marítimo tropical con bajo contenido de humedad hacia la vertiente oriental del país, por lo que predominará tiempo caluroso en la entidad veracruzana. Sigue previéndose un evento de "Surada" durante las madrugadas de mañana miércoles y jueves en las zonas de Orizaba, Los Tuxtlas y parte baja de la cuenca del río Coatzacoalcos con velocidades de 25 a 35 km/h con rachas de 50 km/h. Los pronósticos meteorológicos continúan indicando que hacia la tarde del jueves y transcurso del viernes un frente frío –No. 41- podría afectar a la región.

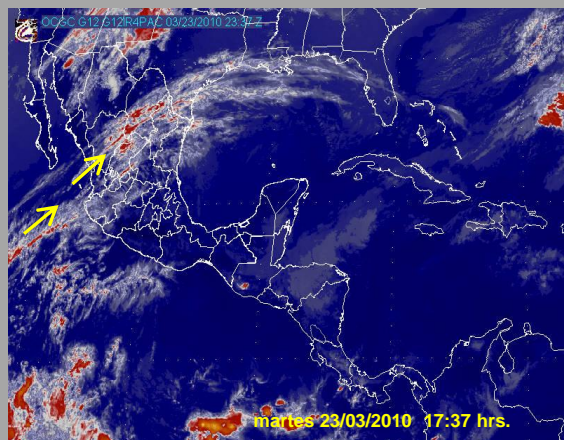

Dicho frente ocasionaría un ligero escurrimiento de aire frío hacia la vertiente oriental del país, donde la temperatura diurna tenderá a disminuir el próximo viernes. Otro frente frío –No.42- podría afectar a la región a partir del domingo y transcurso del lunes.

PRONÓSTICO POR CUENCAS HIDROLÓGICAS PARA LAS PRÓXIMAS 24 HORAS

CUENCAS	Pánuco, Tuxpan, Cazones y Tecolutla	Nautla y Misantla	Actopan, Antigua, Jamapa-Cotaxtla (planicie y costa)	Actopan, Antigua, Jamapa-Cotaxtla (montaña)	Papaloapan	Coatzacoalcos y Tonalá
CIELO						
VIENTO (Km/h)	Este y Sureste de 20 a 30 con rachas de 40	Este y Sureste de 20 a 30 con rachas de 40	Este y Sureste de 25 a 35 con rachas de 45	Este y Sureste de 20 a 30	Este y Sureste de 25 a 35 con rachas de 50 entre la madrugada del miércoles	Este y Sureste de 25 a 35 con rachas de 50 entre la madrugada del miércoles
LLUVIA (mm)	Baja probabilidad	Baja probabilidad	Baja probabilidad	Baja probabilidad	Baja probabilidad	Baja probabilidad
FENÓMENOS	Calima	Calima	Bruma	Calima	Calima	Bruma

Pronóstico de Temperatura (°C)

Hidalgo

CIUDAD	T. MÁX.	T. MÍN.
Huejutla	30	14
Zacualtipan	26	10
Huehuetla	28	12

Puebla

CIUDAD	T. MÁX.	T. MÍN.
Xicotepec de Juárez	24	11
Huachinango	26	9
Zacapoaxtla	23	6
Cuetzalan	30	10
Teziutlán	28	7
Tehuacán	29	11

Oaxaca

CIUDAD	T. MÁX.	T. MÍN.
Acatlán de Pérez Figueroa	33	18
Huautla de Jiménez	26	9
Cuicatlan	34	17
Valle Nacional	33	17
Tuxtepec	34	19
Loma Bonita	34	19
Matías Romero	33	18

Registros en las últimas 12 horas (datos observados)

Temperaturas máximas (°C)	Precipitaciones (mm)
32.0 en Jesús Carranza, Ver., 31.5 en Las Perlas (Jesús Carranza, Ver.), 30.5 en Ávila Camacho (Xicotepec de Juárez, Pue.) y en Lauchapan, Ver., 30.0 en Ídolos, Ver. y en Garro (Isla, Ver.)	No se reportan al momento.

Veracruz

CIUDAD	T. MÁX.	T. MÍN.
Pánuco	30	12
Huayacocotla	25	7
Tuxpan	31	14
Poza Rica	32	16
Papantla	30	15
Gutiérrez Zamora	29	15
Perote	24	5
Jalacingo	24	6
Martínez de la Torre	29	15
Misantla	27	13
La Joya	24	7
Naolinco	26	9
Xalapa	28	11
Huatusco	24	10
Coscomatepec	24	10
Córdoba	31	15
Orizaba	30	12
Actopan	32	14
Cardel	32	16
Cotaxtla	33	16
Veracruz-Boca del Río	31	17
Tezonapa	33	16
Tierra Blanca	34	17
Cosamaloapan	33	16
Tlacotalpan	33	16
Alvarado	33	19
San Andrés Tuxtla	32	17
Catemaco	31	16
Acayucan	33	18
Hidalgotitlan	33	18
Jáltipan	33	19
Coatzacoalcos-Minatitlán	34	19
Las Choapas	35	18

Elaboró: Jéssica I. Luna Lagunes.